

SOLT településszerkezeti terve m=1:20 000

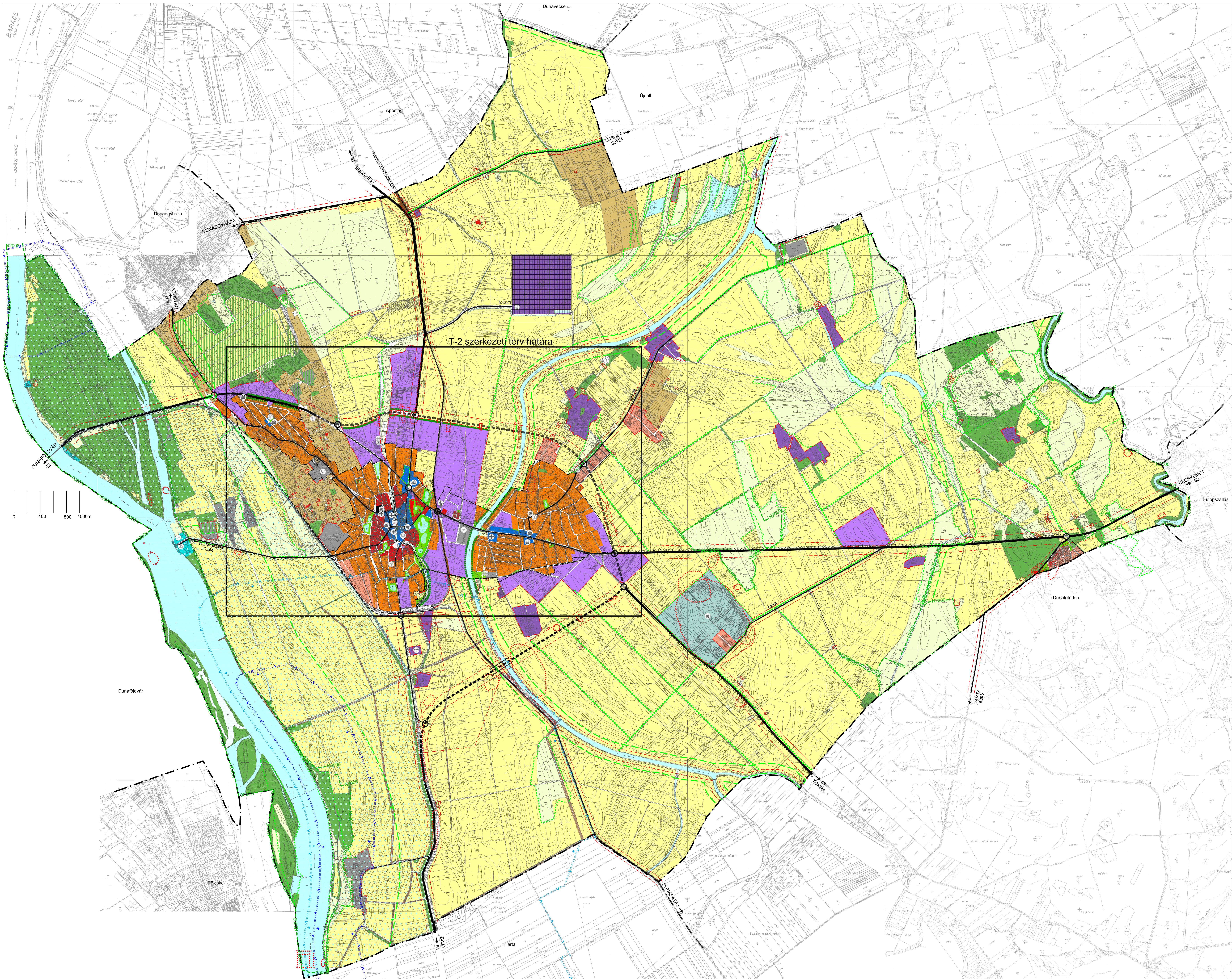

HATÁRVONALAK - - - Közigazgatási határ - - - - - Belterületi határ (hatályos) - - - - - Beépítésre szánt terület tervezett határa ÉRTEKVEDELEM - - - - - Régészeti lelőhely - - - - - Ex lege védett (szikes tó, földvár) terület határa - - - - - Természeti terület határa	TERÜLETFELHASZNÁLÁS-BEÉPÍTÉSRE SZÁNT TERÜLETEK Kisvárosias lakóterület Kertvárosias lakóterület Falusias lakóterület Településközpont vegyes terület Kereskedelmi szolgáltató gazdasági terület Ipari gazdasági terület Különleges terület	TERÜLETFELHASZNÁLÁS-BEÉPÍTÉSRE NEM SZÁNT TERÜLETEK Távoli Közüti közlekedési terület Vasúterület Zökterület Erdőterület Kertes mezőgazdasági terület Általános mezőgazdasági terület Vízgazdálkodási terület Vízi közlekedési terület Különleges terület	KÖZLEKEDÉS Meglévő Terve Főforgalmi út Országos mellékút Kerekpárút Gyalogút, sétány Vasút Szintbeni vasúti kereszteződés Vasútállomás Hajóállomás	KÖZMŰVEK Vízmű Víznyelő Tűzvíztározó Víztorony (torony) Szennyvíztisztító Transzformátorállomás Gázfogadó Adótorony	VEDELEM Védőterület határa Hidrogeológiai védőterület határa (A.zóna) Hidrogeológiai védőterület határa (B.zóna) Egyedi tájérték - javaslat Hullámter Utat kísérő tájértékelési javaslat (hálózati jelentőségű dűlőút) Műemlék Kunhalom NATURA 2000, védett terület határa Ökológiai hálózattal érintett terület határa ha nem természetvédelmi határvonal is egyben	17/2017. (IX.14.) határozattal jóváhagyott módosítás átvétele 17/2017. (II.9.) határozattal jóváhagyott módosítás átvétele 84/2016. (V.26.) határozattal jóváhagyott módosítás átvétele 5/2015. (II.05.) határozattal jóváhagyott módosítások átvétele 78/2014. (VI.05.) határozattal jóváhagyott módosítások átvétele 352-13/2014. számú kért nyomtatási hiba javítva
---	--	---	---	--	---	---